PREFEITURA MUNICIPAL DE GOUVEIA / SETOR DE ENGENHARIA

Croqui dos trechos de restauração em TSD

LOTE 3 • Bairro São Lucas • Gouveia–MG

L3-01
PRANCHA 01 / 01

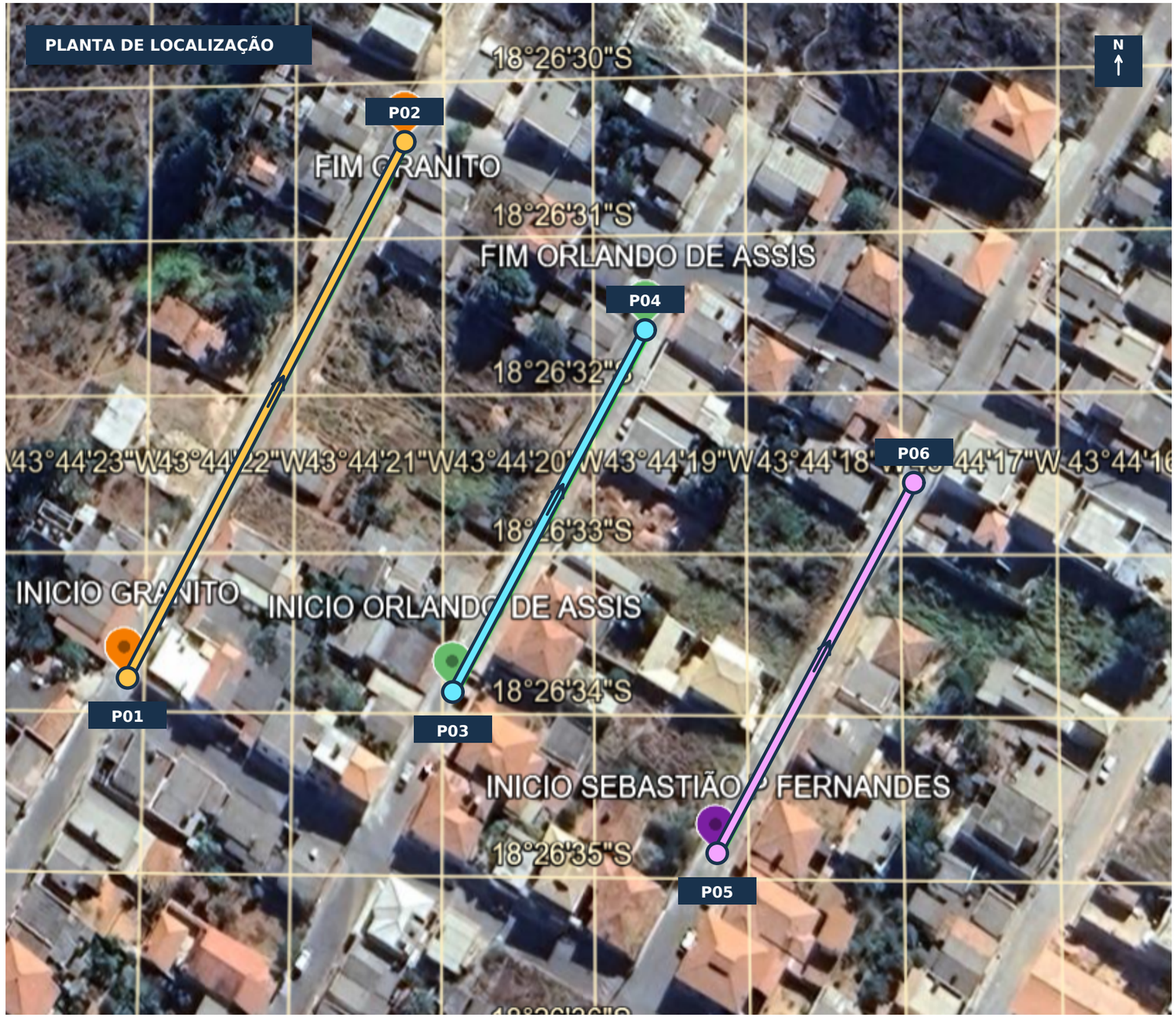

Base cartográfica: imagem aérea do trecho • Sem escala de impressão
Os marcos e as setas indicam o início, o fim e o sentido de identificação de cada trecho.

01 Rua Granito

P01	INÍCIO	18°26′33,82″ S	43°44′22,12″ W
P02	FIM	18°26′30,41″ S	43°44′20,25″ W

02 Rua Orlando de Assis

P03	INÍCIO	18°26′33,89″ S	43°44′19,93″ W
P04	FIM	18°26′31,63″ S	43°44′18,65″ W

03 Rua Sebastião Plácido Fernandes

P05	INÍCIO	18°26′34,88″ S	43°44′18,21″ W
P06	FIM	18°26′32,54″ S	43°44′16,91″ W

QUANTITATIVOS GERAIS DO LOTE 3

Área total de fresagem, imprimação e TSD

1.674,18 m²

Fresagem do revestimento	**5 cm**
Base em BGS compactada	**10 cm**

CONTEÚDO
Delimitação dos trechos nas três vias do Bairro São Lucas

RESPONSÁVEL TÉCNICA
Bianca Cristina de Oliveira Souza • CREA-MG 369178

BIANCA CRISTINA DE OLIVEIRA SOUZA:13489718607
Assinado de forma digital por BIANCA CRISTINA DE OLIVEIRA SOUZA:13489718607
Dados: 2026.11.09 13:40:17 -03'00'
Assinatura